

jeudi 06 avril 2023
n°4

#HERBE&FOURRAGES

COURBE DE POUSSE DE L'HERBE EN LORRAINE



LES CHARGEMENT TU ADAPTERAS,
OU LES REFUS TU SUBIRAS !

LA COUVERTURE DES BESOINS PAR L'HERBE SELON LE CHARGEMENT

Pousse kg MS/j/Ha	20 ares/UGB	30 ares/UGB	35 ares/UGB	40 ares/UGB
10	13%	19%	22%	25%
15	19%	29%	33%	38%
33	42%	63%	74%	84%
50	64%	96%	111%	127%
70	89%	134%	156%	178%
90	115%	172%	201%	229%

Exemple d'interprétation :
Une pousse de l'herbe de **33 Kg MS/ha/j**, permet de couvrir les trois quarts des besoins (74 %) pour des pâtures avec chargement de **35 ares/UGB !**

La croissance médiane des sites lorrains est de **33 Kg MS/ha/j**.

La croissance varie entre les départements : 40 pour la Meurthe-et-Moselle, 26 pour le Meuse, 51 en Moselle, ... et 9 pour les Vosges.

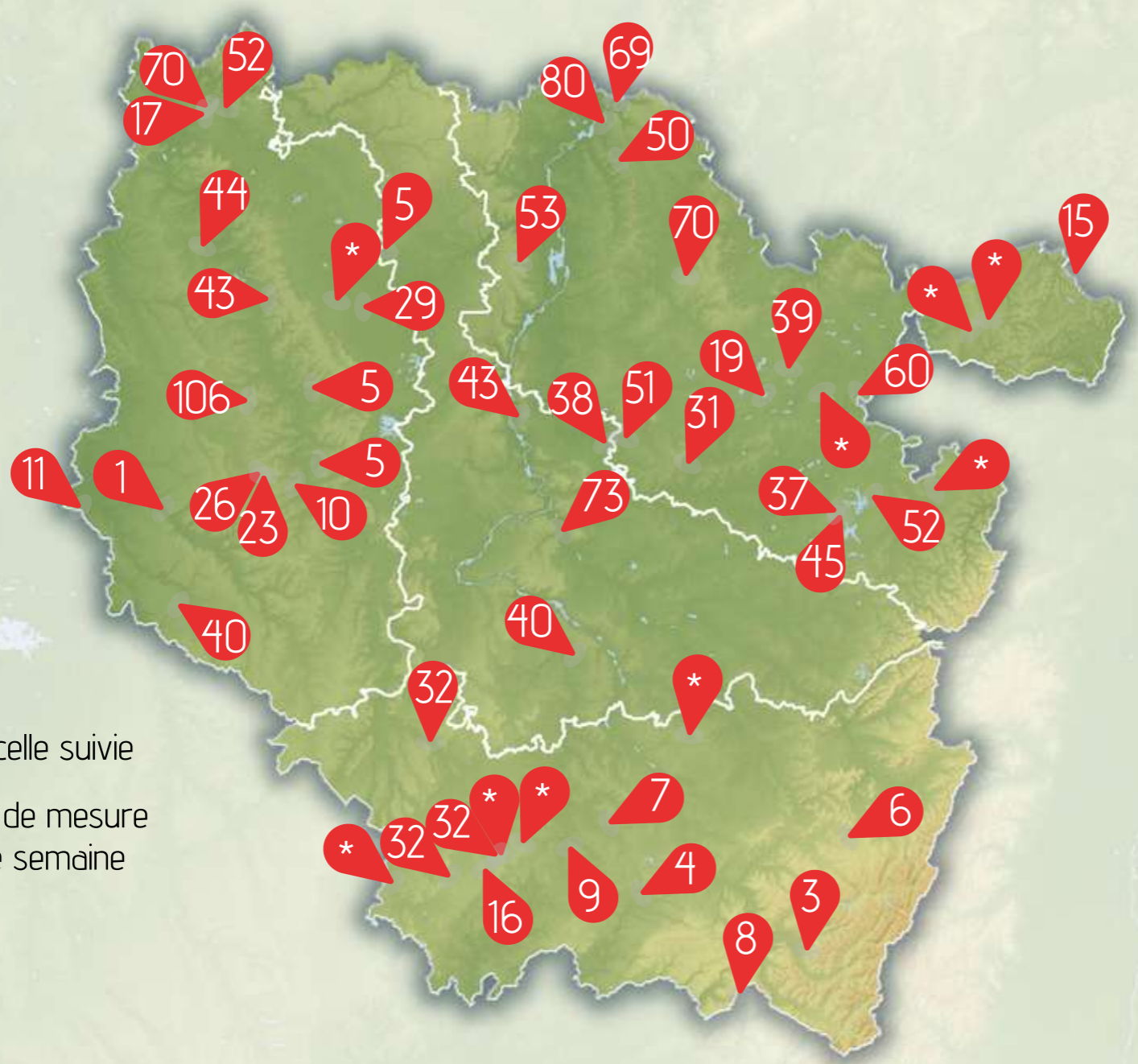

Parcèle suivie
* pas de mesure cette semaine

CARTE DES SITES SUIVIS EN LORRAINE EN 2023

CROISSANCE MÉDIANE PAR SITE (KG DE MATIÈRE SÈCHE PAR HA ET PAR JOUR)

CONTACTS

- CDA 57** - Céline Zanetti
- Arvalis** - Aurélien Jomier
- CDA 54** - Amélie Boulanger
- CDA 55** - Fanny Mesot & Tania Korner
- CDA 88** - Damien Godfroy & Mélanie Biot
- 3CE** - Didier Deleau **AgriVair** - Adrien Estevez

Animation du réseau - **CRAGE** - Natacha KOZAK
natacha.kozak@grandest.chambagri.fr - 06 03 65 83 81

Source : données de l'observatoire de la pousse de l'herbe Grand Est - Chambres d'Agriculture du Grand Est, Arvalis-institut du végétal, AgriVair, Lycée agricole de Pixerecourt & le lycée agricole de Château-Salins

jeudi 06 avril 2023
n°4

#HERBE&FOURRAGES

DES REPÈRES POUR LA CONDUITE DE PRAIRIE

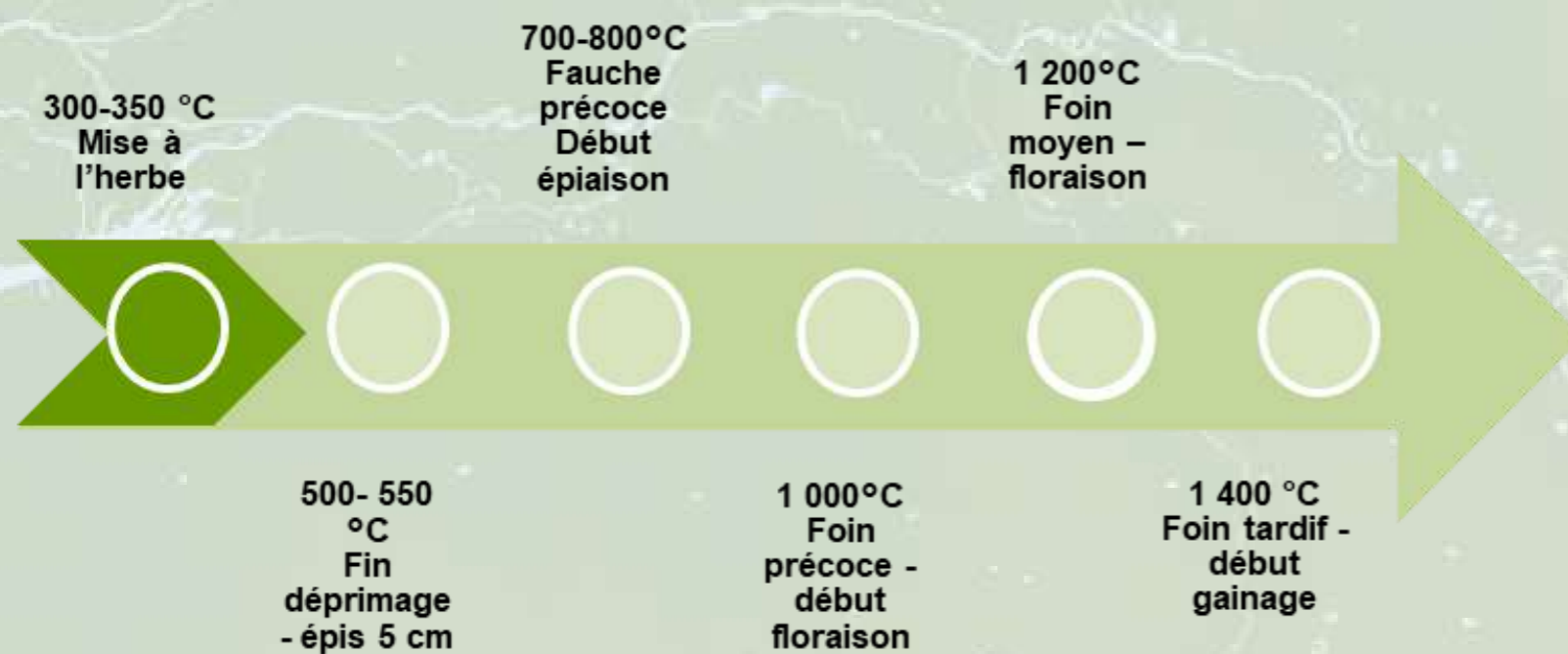

CÔTÉ MÉTÉO

Depuis le 01 février, nous sommes en moyenne à 380°C jours. Pour la pluviométrie, environ 40 mm sont tombés la semaine passée, avec des variations localisées (+de 70mm à Gérardmer)

COMMENTAIRES

Les beaux jours printaniers reviennent enfin malgré encore quelques gelées nocturnes cette semaine. La portance n'est toujours pas à son apogée mais les sols commencent tout de même à bien ressuyer. On peut déjà observer quelques brebis en pâture, qui elles, sont moins sujettes aux problèmes de portances.

Si l'herbe est déjà à mi-mollet sur certaines parcelles (> 10-12 cm herbomètre), il serait préférable de privilégier de la fauche précoce sur ces parcelles, car à ce stade, vous risqueriez de vous laisser dépasser par l'herbe lors de la sortie de vos animaux et donc de conduire à du gaspillage.

On manque rarement d'herbe au printemps, et elle est plutôt présente actuellement : il ne faudra donc pas avoir peur de charger suffisamment vos parcelles (viser 25 à 35 ares/UGB) lors de la sortie de vos animaux pour éviter le piège des refus et ce d'autant plus que la pousse risque d'être explosive dans les prochaines semaines.

CONTACTS

CDA 57 - Céline Zanetti

Arvalis - Aurélien Jomier

CDA 54 - Amélie Boulanger

CDA 55 - Fanny Mesot & Tania Korner

CDA 88 - Damien Godfroy & Mélanie Biot

3CE - Didier Deleau **Agrivair** - Adrien Estevez

jeudi 06 avril 2023
n°4

#HERBE&FOURRAGES

PHOTOS DE LA SEMAINE

Exemple de vaches laitières au 15/05 avec de l'herbe jusqu'à la panse

📷 Amélie
BOULANGER
CA54

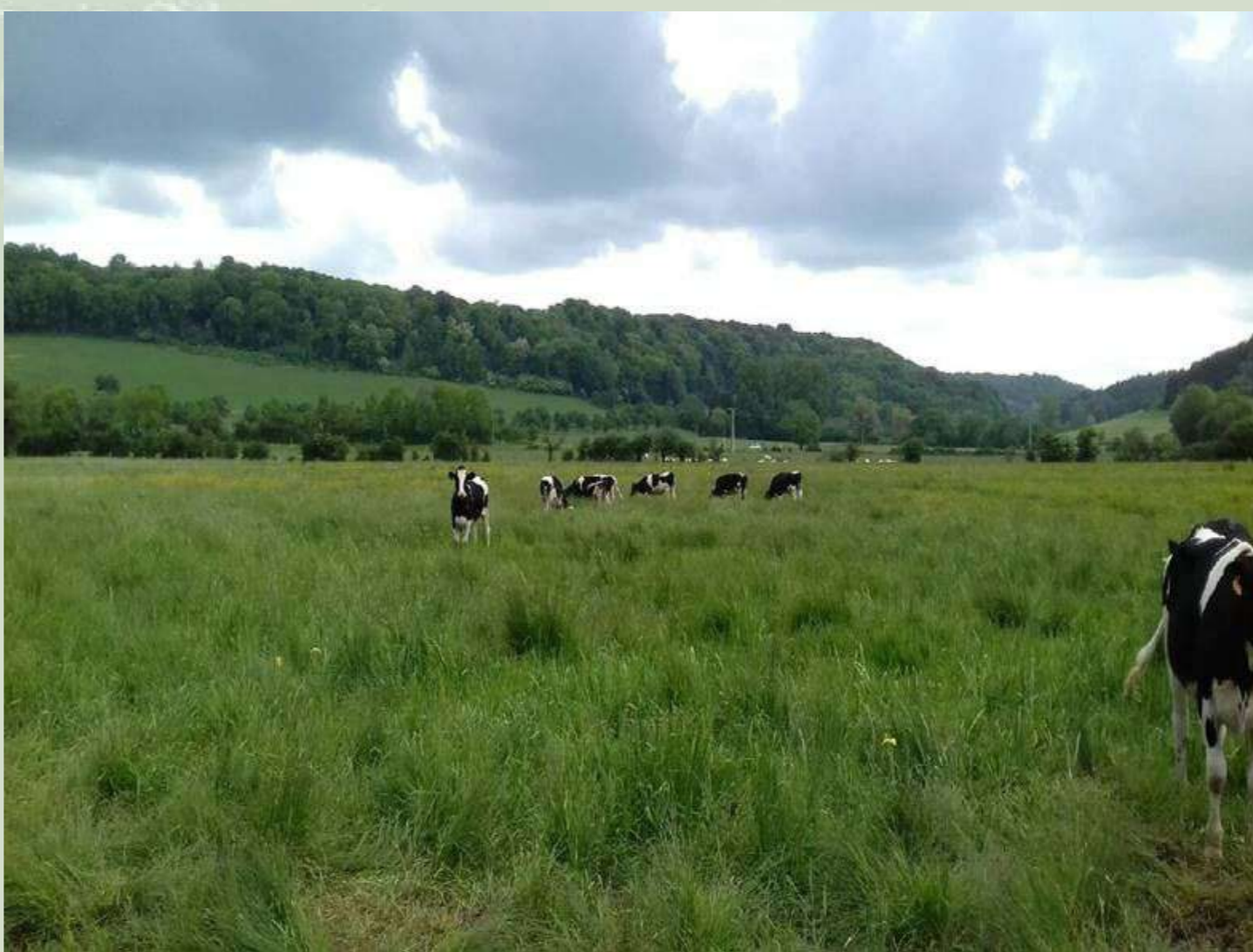

LE SAVIEZ-VOUS ?

Chaque semaine, il n'y a pas que les conseillers et conseillères qui mesurent l'herbe...

**Agriculteurs, stagiaires, apprentis, contrôleurs laitiers...
Un grand merci aux fidèles du réseau,
un grand bienvenue aux nouveaux et nouvelles !**

Merci à :

Clémentine de l'EARL du Bois Huon
Valentin Maire de l'EARL de la forêt
René Lallemand
Jérôme Joubert de la ferme de Pixercourt
Marie Laflotte de la Ferme de la Marchande
Florent Pentecote du GAEC des tixes
Etienne Petitjean de l'EARL du haut de salmon

CONTACTS

CDA 57 - Céline Zanetti

Arvalis - Aurélien Jomier

CDA 54 - Amélie Boulanger

CDA 55 - Fanny Mesot & Tania Korner

CDA 88 - Damien Godfroy & Mélanie Biot

3CE - Didier Deleau **Agrivair** - Adrien Estevez