

ifce



Indexation des poneys et toise

Harmony Crichan – 09/01/2020

Introduction

Il existe 4 catégories de taille chez les poneys :

- A : jusque 1,07 m
- B : de 1,08 m à 1,30 m
- C : de 1,31 m à 1,40 m
- D : de 1,41 m à 1,48 m (ferré)
- E : + de 1,48 m

La toise déclarée par le propriétaire et utilisée :

- pour les catégories en concours
- pour le calcul des indices de performances et indices génétiques

La webconférence en 2 parties :

- Quels sont les problèmes rencontrés avec la taille déclarée?
- Comment la taille est prise en compte dans le calcul de l'indexation?

Distribution des tailles déclarées des poneys

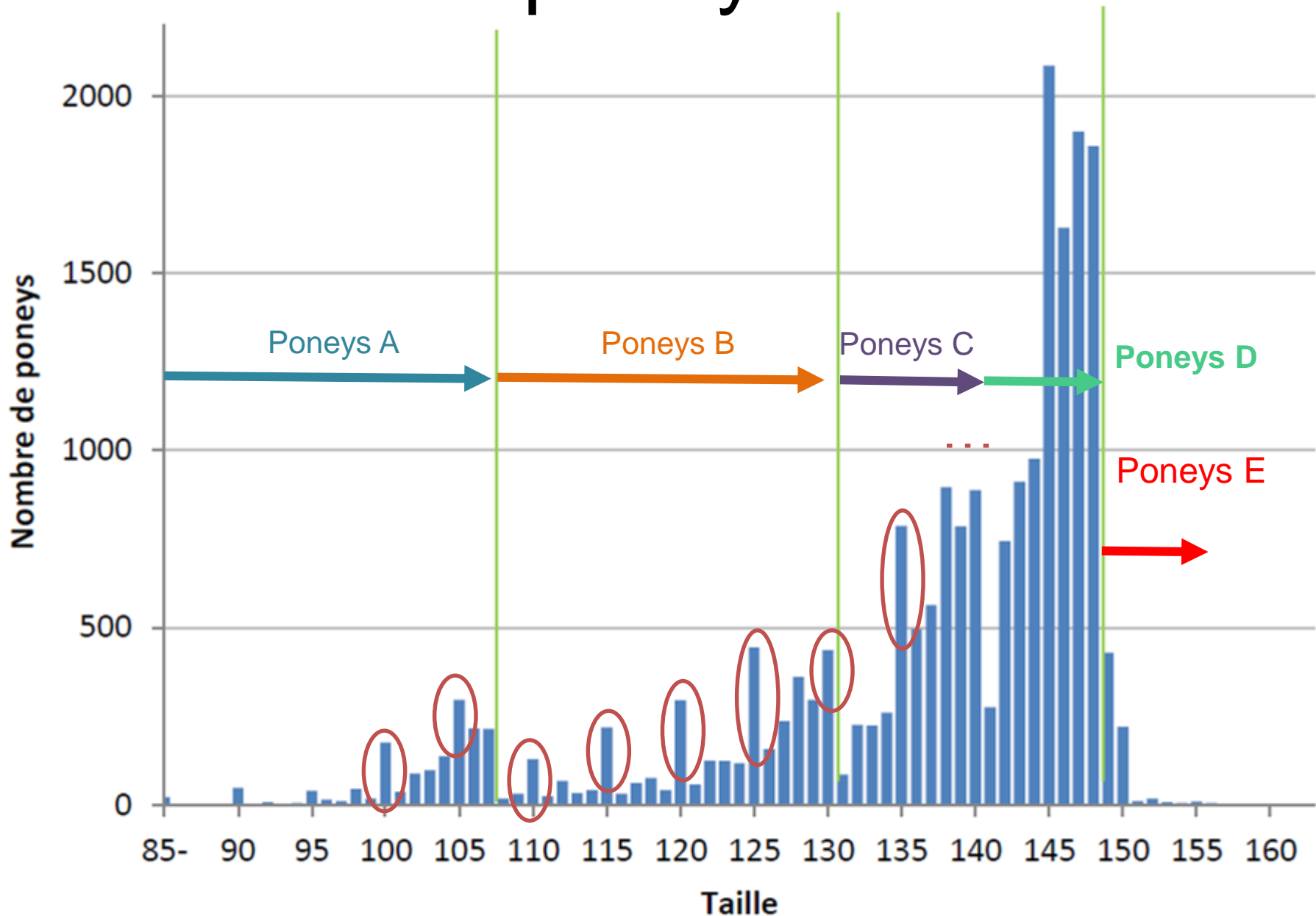

Pourquoi de telles répartitions?

- Mesures déclaratives à la FFE et/ou la SHF
 - ➔ le poney n'a pas toujours été réellement toisé
 - ➔ toise à « vu de nez »
- Sous ou surévaluée volontaire dans certains cas pour entrer dans une catégorie donnée
- Toise dès le début de la carrière sportive
 - ➔ croissance non terminée
- Procédure de modification de la toise complexe
 - ➔ besoin d'un certificat officiel (vétérinaire, identificateur)

Quelques exemples

On trouve environ 5000 équidés possédant un IPO et ne faisant pas partie d'un stud-book poney. Une partie de ces équidés sont notamment des SF, des AA et ont une toise déclarée à moins de 149 cm.

Il arrive souvent que des poneys aient un écart entre la toise déclarée et la taille réelle, certains plus que d'autre, il peut y avoir entre quelques cm jusqu'à 10-20 cm dans certains cas

Ces poneys étant réellement plus grands de 10 cm concourent avec des poneys de la catégorie du dessous et ont forcément un avantage non négligeable.

Conséquences d'un mauvais toisage

Lors des concours SHF, tous les poneys sont re-toisé lors:

- Des finales
- Des nationaux de race

La conséquence d'un mauvais toisage peut amener à élimination

Le règlement FFE stipule :

- Poney re-toisé hors taille en compétition → modification de la taille officielle et disqualification

Un tolérance de 2 cm est appliquée

Les indices de performance poneys

L'objectif de l'indice :

- Résumer la saison sportive d'un poney → une valeur par saison de concours
- Traduire la valeur sportive d'un poney sur une aptitude
- Pouvoir comparer les poneys sur une base commune

Comment se lit un indice de performance?

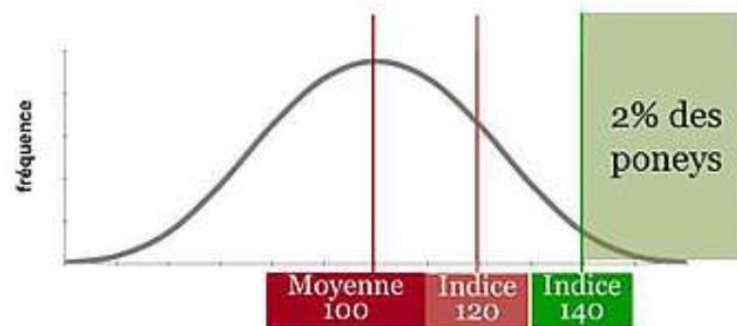
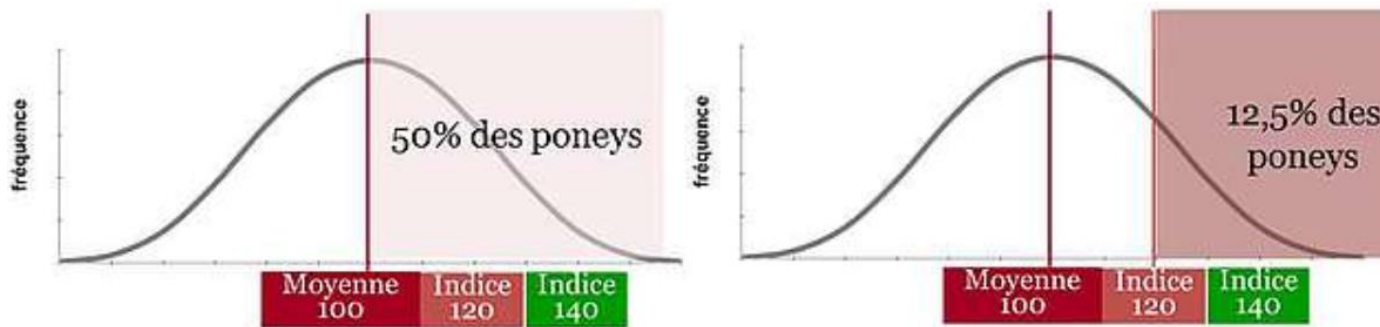

Modèle mathématique et taille

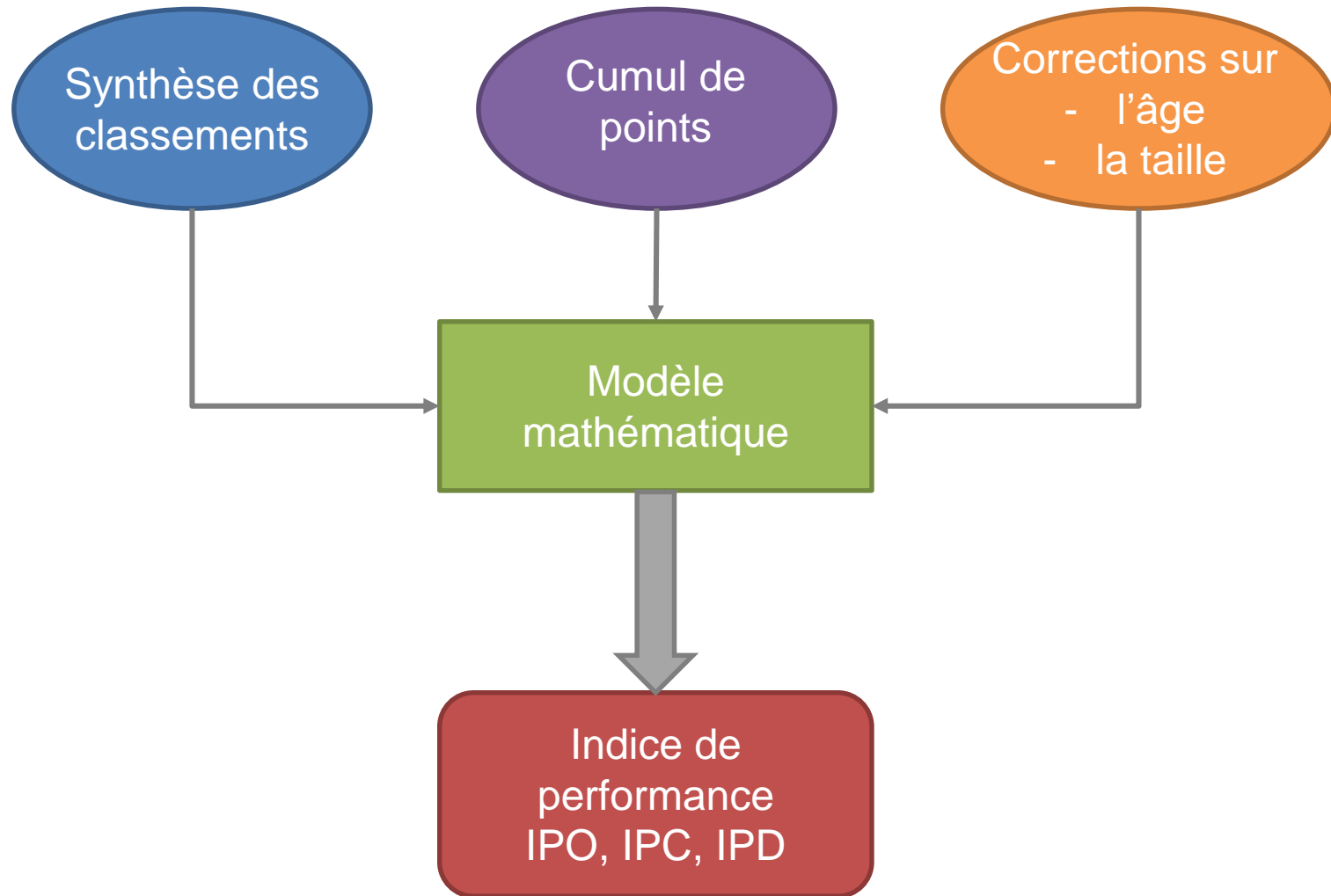

Effet de l'âge sur la performance dans trois catégories de taille

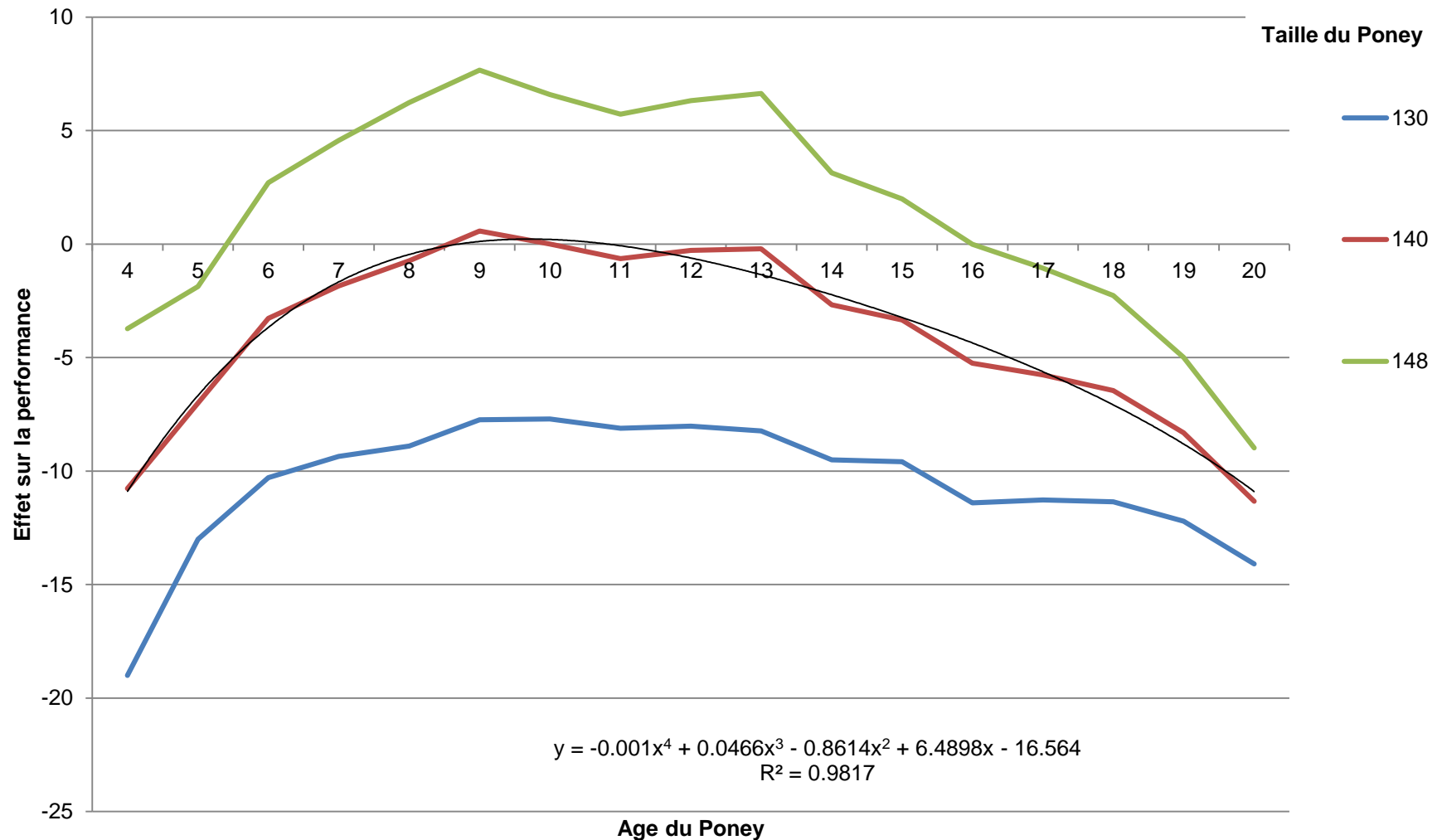

Effet de la taille sur la performance dans trois catégories d'âge

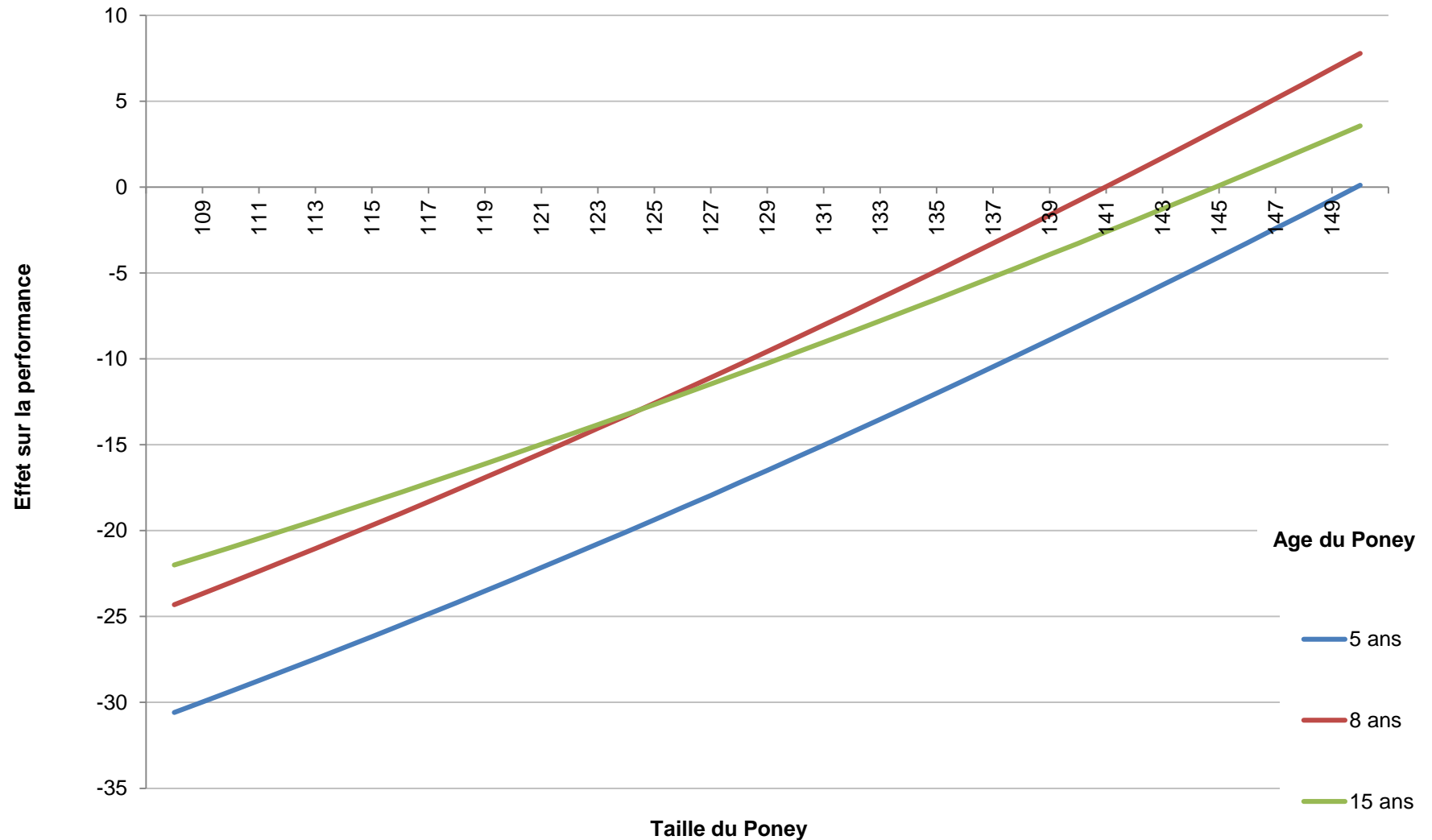

INDICES DE PERFORMANCE EN FONCTION DE LA TAILLE DECLAREE

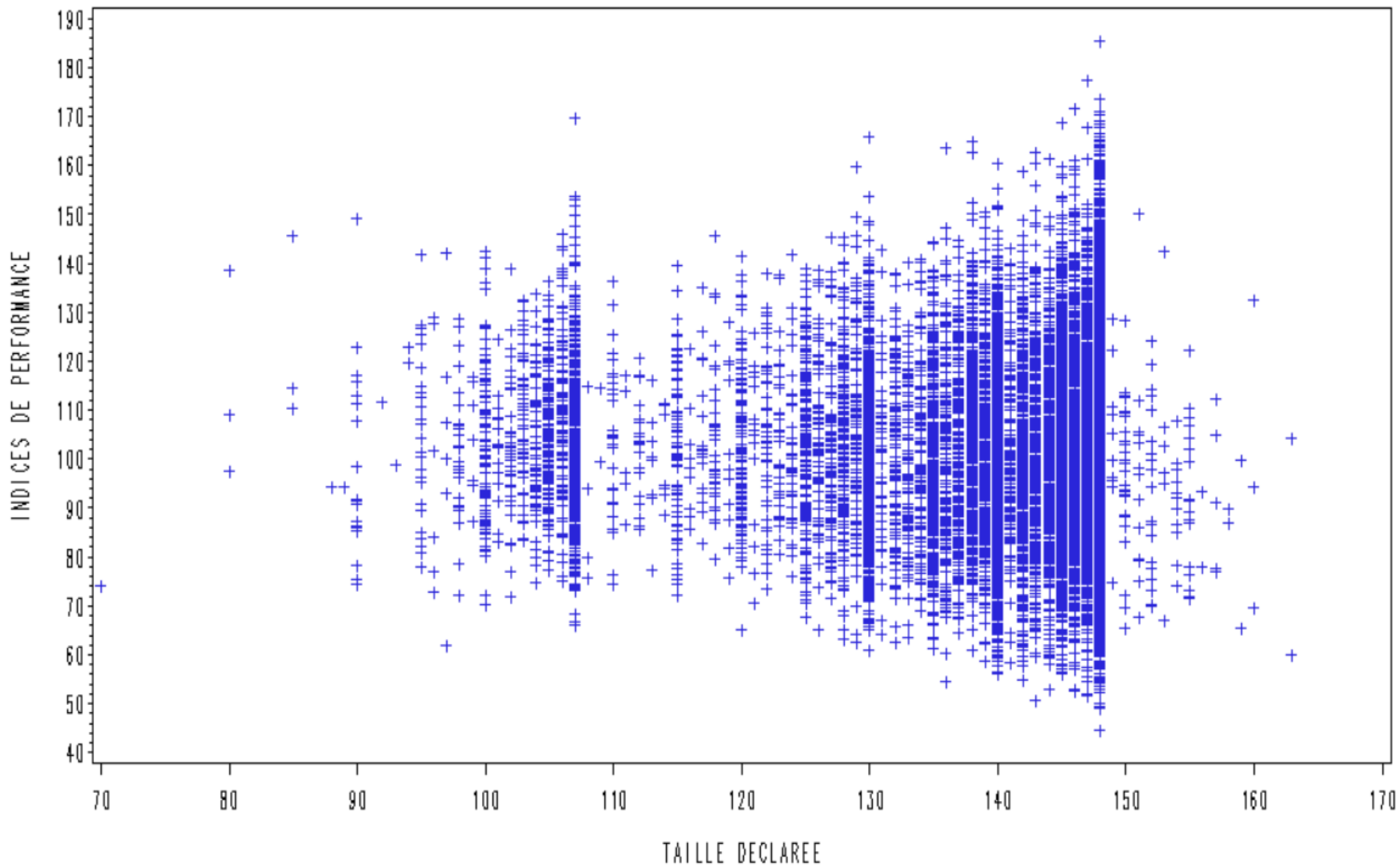

Adéquation indice et hauteur d'obstacles

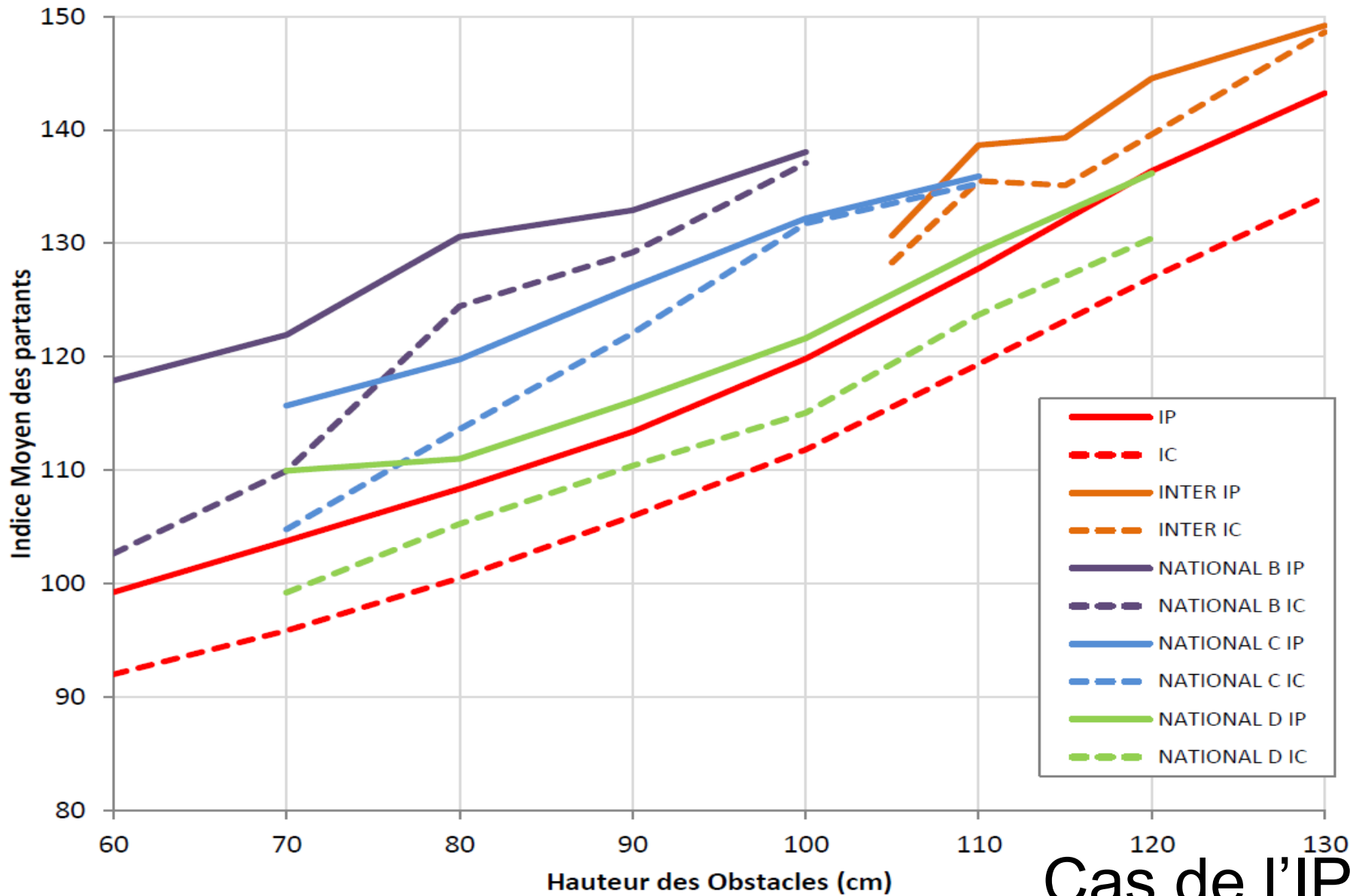

Ce qu'il faut retenir

- La taille compte dans l'indexation des poneys : indices de performance et indice génétique ;
- Mauvaise toise → impact direct si toisé en concours
 - impact sur l'indice du poney mais aussi sur ceux des poneys qu'il a rencontré durant la saison
- Indices plus précis si la toise est réalisée à l'âge adulte ;
- L'indice actuel demeure en adéquation avec son sens premier :
 - donner une valeur de performance
 - permettre de comparer les poneys entre eux quelque soit l'âge ou la taille.
- L'indice de performance est directement lié à la hauteur d'obstacle que peut sauter un poney

Pour en savoir plus...

Les prochaines webconférences

Mardi 14/01/20 RESPE ... 20 ans déjà : comprendre les enjeux & outils

Jeudi 16/01/20 Atouts Verts équins : quels rôles dans vos projets ?

Mardi 21/01/20 Entraînement du cheval de CCE : l'actualité

équipédia

<https://equipedia.ifce.fr/>



équipédia

ifce